



GUÍA TÉCNICA OFICIAL

SAPUCAI EPIC RACE 2025

2º Fecha del Campeonato de la Federación Metropolitana de Ciclismo

Fecha: Domingo 04 de mayo de 2025

Lugar: Sapucaí, Departamento de Paraguari

Organiza: Asociación de Ciclistas MTB Paraguay

Fiscaliza: Federación Metropolitana de Ciclismo

INFORMACIÓN GENERAL

1. Denominación del evento:

“SAPUCAI EPIC RACE 2025” – 2º fecha del Campeonato de la Federación Metropolitana de Ciclismo.

2. Historia:

- Una aventura que marca historia

En el año 2011 se encendió la chispa de un sueño: organizar una competencia de mountain bike diferente, desafiante y épica, atravesando los legendarios cerros de Sapucaí. Desde entonces, esta tierra no ha dejado de brillar en el calendario del ciclismo nacional. Han pasado años, 11 ediciones cargadas de pasión, donde miles de ciclistas han probado su temple y resistencia en un escenario que combina historia, naturaleza y aventura pura.

Sapucaí no es una carrera más. Sapucaí es ciclismo y aventura sin fin, un evento que queda en la memoria de quienes se atreven a enfrentarlo.

- ¿Qué hace única a Sapucaí Epic Race?

Desde el mismo inicio, la temida y brutal subida al Cerro Roke pone a prueba piernas y corazones. Un ascenso que rompe el ritmo y las estrategias, desafiando hasta a los ciclistas más preparados. Pero el sufrimiento se ve recompensado: la ruta despliega la exuberante belleza de su terreno, los paisajes que cortan la respiración y la pureza de sus arroyos, donde muchos se refrescan en el camino.

Además de su naturaleza imponente, Sapucaí es testigo de la historia del Paraguay. La antigua Estación del Ferrocarril, símbolo de una era pujante, observa a los ciclistas como un guardián silencioso de esta competencia legendaria.

- Continuidad y pasión desde 2016

En 2016, MTB Paraguay, club miembro de la Federación Paraguaya de Ciclismo (FPC) y la Federación Metropolitana de Ciclismo (FMC), asumió el compromiso de seguir escribiendo la historia de Sapucaí. Desde entonces, han organizado 6 fechas de manera ininterrumpida, consolidando la SAPUCAI EPIC RACE como una de las carreras más importantes y desafiantes del calendario interregional.

Esta 11° edición promete ser la más magnífica e inolvidable de todas.

- Nuevos recorridos
- Paisajes renovados
- Desafíos extremos
- La esencia intacta de un evento imperdible

La 6° edición bajo la organización de MTB Paraguay elevará aún más el listón de calidad y emoción que caracteriza a esta competencia.

3. Cómo llegar a Sapucaí

Para todos los ciclistas que viajarán desde distintos puntos del país y del extranjero, aquí les dejamos las principales rutas y distancias aproximadas para llegar a Sapucaí, epicentro de la competencia más desafiante del MTB en Paraguay.

- Desde Ciudad del Este (Alto Paraná)

Distancia: 274 km

Ruta recomendada:

- Tomar la Ruta PY02 hasta Coronel Oviedo
- Seguir por la Ruta PY08 hasta Villarrica
- Luego tomar la Ruta PY10 y acceder a Sapucaí

- Desde Encarnación (Itapúa)

Distancia: 277 km

Ruta recomendada:

- Sigue por PY01/Carretera 1 y PY08 hacia Acceso Maciel
- Toma Ruta Iturbe, PY18, Ruta Tebicuary - Tebicuary Mi, Ruta Tebicuary - Itape y PY10/Ruta Paraguari - Villarrica/Carretera 10 hacia Bernardino Caballero y de ahí a Sapucaí.

- Desde Villarrica (Guairá)

Distancia: 63 km

Ruta recomendada:

- Sigue PY10/Ruta Paraguari - Villarrica/Carretera 10

- Desde Coronel Oviedo (Caaguazú)

Distancia: 86 km

Ruta recomendada:

- Sigue por Dr. Domingo Montanaro hacia Mariscal José Félix Estigarribia/PY02.
- Continúa por PY02 hacia Cordillera.
- Sigue por Ruta Itacurubi - Valenzuela, Ruta Bernardino Caballero - Valenzuela/Teniente Eligio Montaña y PY10/Ruta Paraguari - Villarrica/Carretera 10 hacia Bernardino Caballero en Sapucaí.

- Desde Caaguazú (Caaguazú)

Distancia: 130 km

Ruta recomendada:

- Tomar la Ruta PY02 hasta Coronel Oviedo
- Seguir por la Ruta PY08 hasta Villarrica
- Desde Villarrica, tomar la Ruta PY10 hasta Sapucaí

- Desde Misiones (San Juan Bautista)

Distancia: 191 km

Ruta recomendada:

- Toma Tape Pyta hacia PY01/Carretera 1 en San Juan Bautista.
- Sigue por PY01/Carretera 1 hacia PY10/Ruta Paraguari - Villarrica/Carretera 10 en Paraguari.
- Sigue por PY10/Ruta Paraguari - Villarrica/Carretera 10 hacia Bernardino Caballero hasta Sapucaí.

- Desde Pilar (Ñeembucú)

Distancia: 258 km

Ruta recomendada:

- Toma 14 de Mayo hacia Ruta Nacional 4.
- Sigue por PY19/Carretera 19 y PY01/Carretera 1 hacia PY10/Ruta Paraguari - Villarrica/Carretera 10 en Paraguari.
- Sigue por PY10/Ruta Paraguari - Villarrica/Carretera 10 hacia Bernardino Caballero hasta Sapucaí.

- Desde Concepción (Concepción)

Distancia: 437 km

Ruta recomendada:

- Toma Mcal. Francisco Solano Lopez hacia Gral Bernardino Caballero/PY-05.

- Sigue por Gral Bernardino Caballero/PY-05 hacia Hermano José Luís Arbués en Horqueta.
- Sigue por Ruta Horqueta y A Tacuati hacia PY08 en Cruce Tacuati.
- Sigue por PY08 y PY02 hacia Ruta Itacurubi - Valenzuela/Teniente Eligio Montanía en Cordillera.
- Sigue por Ruta Itacurubi - Valenzuela, Ruta Bernardino Caballero - Valenzuela/Teniente Eligio Montanía y PY10/Ruta Paraguari - Villarrica/Carretera 10 hacia Bernardino Caballero hasta Sapucaí.

- Desde Asunción (Capital)

Distancia: 89 km

Ruta recomendada:

- Tomar la Ruta PY01 en dirección a Paraguari
- Desde allí, seguir por la ruta local hasta Sapucaí

- Desde Clorinda, Argentina

Distancia: 114 km

Ruta recomendada:

- Av. Belgrano hacia RN11.
- Sigue por Ruta Transchaco hacia D075 en Villa Hayes, Paraguay.
- Sal de Ruta Transchaco.
- Incorpórate a D075

- Carretera con peajes

- Toma Autopista Ñu Guasú hacia Av. Gral. Aquino/Teniente Rivas en Luque.
- Toma Av. Las Residentas, Ruta Aregua Patiño, Ruta Areguá_Ypacaraí, Ruta Ypacaraí - Pirayu... y PY10/Ruta Paraguari - Villarrica/Carretera 10 hacia Ruta Paraguari en Paraguari.
- Sigue por Ruta Paraguari/ Villarrica P10 hasta Sapucaí.

- Desde Foz de Iguazú, Brasil

Distancia: 283 km

Ruta recomendada:

- Cruzar la frontera en Ciudad del Este
- Tomar la Ruta PY02 hasta Coronel Oviedo
- Seguir por la Ruta PY08 hasta Villarrica
- Desde Villarrica, tomar la Ruta PY10 hasta Sapucaí

4. Recomendaciones generales

Abastecimiento: En el trayecto hay estaciones de servicio y paradas para descanso.

Estado de rutas: Todos los caminos son asfaltados.

Tiempo estimado de viaje: Varía según el punto de partida, pero en promedio:

- Desde Asunción: 1h 45min
- Desde Ciudad del Este: 4h 30min
- Desde Encarnación: 4h
- Desde Villarrica: 1h
- Desde Pilar: 4h 30min
- Desde Foz de Iguazú: 5h

IMPORTANTE: Se recomienda revisar el estado de las rutas antes del viaje y considerar la climatología para evitar contratiempos.

5. Equipo de Organización

- Organizador:
Asociación de Ciclistas MTB Paraguay
- Director de Carrera:
Guillermo Lopez
- Fiscalizador:
Federación Metropolitana de Ciclismo
- Comisarios:
Federación Metropolitana de Ciclismo
Francisco Martínez
Gonzalo Fernández
- Asistentes de Comisarios:
 - Marina Encina
 - Mariana Diaz
 - Carlos Rodríguez
 - Andrea Romero
 - Belén Guerrero
 - Rafael Pintos
 - Steven Frutos
 - Jorge Salinas
 - Adrián Meza
 - Cristian Espínola
 - Axel Delvalle
 - Ariel Franco

NOTIFICACIÓN IMPORTANTE

La difusión del presente dossier a través de las redes sociales oficiales de la organización se considera notificación suficiente para todos los competidores respecto al cronograma, reglamento e información general del evento Sapucaí Epic Race 2025.

REQUISITOS PARA PARTICIPAR

Sapucaí Epic Race 2025 es un evento abierto a todos los ciclistas que deseen participar en un desafío épico y exigente. La participación está sujeta a los siguientes requisitos:

- Participación General
 - Pueden participar ciclistas con licencia y sin licencia.
 - La inscripción está abierta para todos los niveles de experiencia, siempre respetando las categorías establecidas por la organización.
- Acumulación de Puntos para el Ranking FMC
 - A partir de la 2ª fecha (Sapucaí Epic Race 2025), para sumar puntos al ranking oficial de la Federación Metropolitana de Ciclismo (FMC), será obligatoria la Licencia Regional FMC vigente en todas las categorías.
 - Las categorías Élite, Sub 23 y Junior podrán sumar puntos al ranking presentando la licencia de la Federación Paraguaya de Ciclismo (FPC) o la Licencia Regional FMC.
- Reglamento de Licencias FMC
 - *Artículo 9º* – Licencia Regional FMC:
La Federación Metropolitana de Ciclismo habilita la gestión de la Licencia Regional FMC para todas las categorías del Campeonato Metropolitano 2025.
 - *Artículo 24º* – Primera Fecha del Campeonato Metropolitano:
La primera fecha tiene carácter promocional, permitiendo la acumulación de puntos tanto para ciclistas con licencia federada como para aquellos sin licencia que hayan cumplido el reglamento.
 - *Artículo 25º* – Licencia Obligatoria a partir de la Segunda Fecha:
Desde la segunda fecha en adelante, es requisito obligatorio para sumar puntos en el ranking metropolitano contar con la Licencia Regional FMC.
Alternativamente, las categorías UCI (Élite, Sub 23 y Junior) podrán presentar su Licencia FPC.

¡Estás a tiempo de gestionar tu licencia FMC!

Si todavía no contás con tu Licencia Regional FMC, podés tramitarla directamente con:
Guillermo López – Cel. 0981 942 942

INSCRIPCIONES

1. Sistema Oficial de Inscripciones y Cronometraje:

Según el Reglamento del Ciclista 2025, Artículo 88º: Todas las fechas del Campeonato Regional de la Federación Metropolitana de Ciclismo serán computadas por Timio Race Timing System: www.timio.com.py

2. Costos de Inscripción

Artículo 89º – Valores establecidos:

- Ciclistas Federados con Licencia FPC UCI (Élite, Sub 23, Junior) y Licencias Regionales FMC/URCI:
Gs. 100.000
- Ciclistas NO federados / Sin licencia:
Gs. 120.000
- Categoría Infante Juvenil:
 - Con licencia: Gs. 60.000
 - Sin licencia: Gs. 80.000

3. Inscripciones el Día de la Carrera

Artículo 90º - No se permitirá la inscripción de nuevos participantes el mismo día de la competencia.

4. Fechas de Cierre de Inscripción

Artículo 92º – Para todas las fechas del Campeonato Metropolitano, el cierre de inscripciones se efectuará el:

- Sábado 03 de mayo a las 14:00 hs.
- Las inscripciones fuera de plazo no serán habilitadas.

IMPORTANTE: El cierre para pagos vía transferencia bancaria será el viernes 02 de mayo a las 15:00 hs. por motivos de confirmación.

5. Política de Inscripción

- La inscripción es intransferible y no reembolsable.
- Los ciclistas deben inscribirse correctamente, en tiempo y forma, según su categoría y edad.
- *Artículo 91º* – Una vez publicados los resultados, NO se permitirá modificar datos personales, club o categoría del participante.

6. Formas de Pago

- **Efectivo:**

Durante la entrega de dorsales.

- **Depósito o Transferencia Bancaria:**

Cuenta habilitada

- Banco: Ueno Bank
- Cuenta: 44044
- Titular: Guillermo Lopez
- C.I.: 2.026.007

Enviar el comprobante de la transferencia al +595 981 942 942, especificando:

- Nombre y apellido del ciclista
- Categoría
- **IMPORTANTE:** Las transferencias deben indicar claramente el nombre del ciclista (asunto/motivo). Si no se especifica, NO se validará el pago.

- **Pago vía Timio**

- A través de la plataforma de Timio o servicios bancarios habilitados.
- Nota: Esta opción tendrá un costo adicional por servicio.

CATEGORÍAS HABILITADAS – SAPUCAI EPIC RACE 2025

Caballeros

- Elite Caballeros
- Sub 23 Caballeros
- Jóvenes Caballeros
- Junior Caballeros
- Open Pro Caballeros
- Master A Caballeros
- Master B1 Caballeros
- Master B2 Caballeros
- Master C1 Caballeros
- Master C2 Caballeros
- Master D Caballeros

Damas

- Elite Damas
- Sub 23 Damas
- Jóvenes Damas
- Junior Damas
- Open Pro Damas
- Master A Damas
- Master B Damas
- Master C Damas

Promocionales

- Open -30 Caballeros
- Open +30 Caballeros
- Open +40 Caballeros
- Open +50 Caballeros
- Open +100 kg Caballeros
- Open -30 Damas
- Open +30 Damas
- Infanto Juvenil Caballeros
- Infanto Juvenil Damas
- Categoría Tour Experience, iniciantes

ENTREGA DE DORSALES

Para agilizar la entrega de dorsales, es obligatorio presentar:

1. El comprobante de pago.
2. El deslinde de responsabilidades impreso y firmado.

Descargá el formulario acá:

[Formulario Deslinde de Responsabilidades](#)

- **Puntos y Horarios De Entrega**

Viernes 02 de mayo

Lugar: Cyclesport SA, Asunción
Dirección: Av. Santísima Trinidad N° 570
Horario: de 15:00 a 20:00 hs.

<https://maps.app.goo.gl/pzzVXvhsjkhuN6d79>

Sábado 03 de mayo

Lugar: Parador “La Estación”, Sapucaí

Horario: de 16:00 a 21:00 hs.

Frente a la ex Estación del Ferrocarril

[Ubicación Google Maps](#)

Domingo 04 de mayo (Día de la carrera)

Lugar: Parador “La Estación”, Sapucaí

Horario: de 06:00 a 07:30 hs.

Frente a la ex Estación del Ferrocarril

[Ubicación Google Maps](#)

- **Política de Devolución de Dorsales**
 - Obligatorio devolver el dorsal asignado por la organización al finalizar la competencia.
 - Si el corredor desea conservar el dorsal como recuerdo, deberá abonar Gs. 20.000 a la organización para cubrir el costo.

CONVOCATORIA GENERAL - DÍA DE CARRERA

Domingo 04 de mayo de 2025

Hora de convocatoria: 06:00 hs.

Punto de encuentro: Mural artístico de Sapucaí

[Ubicación Google Maps](#)

INICIO DE LARGADA

Hora de largada: 08:00 hs.

Sapucaí, Departamento de Paraguarí.

DISTANCIAS Y DESARROLLO DEL PROGRAMA POR TRAMO

- **RALLY 32 km (1 vuelta)**

Convocatoria: Domingo 04 de mayo – 07:00 hs

Punto de Encuentro y Largada: Mural Artístico de Sapucaí

[Ubicación Google Maps](#)

Distancia Total: 32 km

Altimetría acumulada: 558 m

Altitud máxima: 428 m

Track GPX: [Descargar aquí](#)

Categorías Masculinas:

- Jóvenes
- Master D
- Open -30
- Open +30
- Open +40
- Open +50
- Open +100 kg

Categorías Femeninas:

- Jóvenes
- Master B
- Master C
- Open -30
- Open +30

Descripción del Recorrido:

Formación de tandas desde el mural artístico de Sapucaí, ascenso al Cerro Roke, más 1 vuelta completa a la serranía.

- **RALLY 62 km (2 vueltas)**

Convocatoria: Domingo 04 de mayo – **07:00 hs**

Punto de Encuentro y Largada: Mural Artístico de Sapucaí

[Ubicación Google Maps](#)

Distancia Total: 62 km

Altimetría acumulada: 836 m

Altitud máxima: 428 m

Track GPX: [Descargar aquí](#)

Categorías Masculinas:

- Elite
- Sub 23
- Junior
- Open Pro
- Master A
- Master B1
- Master B2
- Master C1
- Master C2

Categorías Femeninas:

- Elite
- Sub 23
- Junior
- Master A
- Open pro

Descripción del Recorrido:

Formación de tandas desde el mural artístico de Sapucaí, ascenso al Cerro Roke, más 2 vueltas completas a la serranía.

- **XC 17 km (1 vuelta)**

Convocatoria: Domingo 04 de mayo – 07:00 hs

Punto de Encuentro y Largada: Cima de cerro Roke

[Ubicación Google Maps](#)

Distancia Total: 17 km

Track GPX: *Próximamente (a confirmar)*

Categorías:

- Infanto Juvenil, damas y caballeros
- Tour Experience, damas y caballeros, principiantes

Descripción del Recorrido:

Desde la cima del Cerro Roke (puesto de control), más 1 vuelta a la serranía. Ideal para principiantes y ciclistas que desean disfrutar de un recorrido accesible y seguro.

- **META MONTAÑA - CERRO ROKE**

Punto de Partida: Mural Artístico de Sapucaí

[Ubicación Google Maps](#)

Distancia Total: 2.55 km

Altitud máxima en meta: 428 m

Punto de Llegada: Cima del Cerro Roke (puesto de control)

[Ubicación Google Maps](#)

Descripción del Tramo:

Desde el mural artístico de Sapucaí hasta la cima del Cerro Roke, punto clave del recorrido. El desafío es llegar al puesto de control en el menor tiempo posible.

32 km 1 vuelta

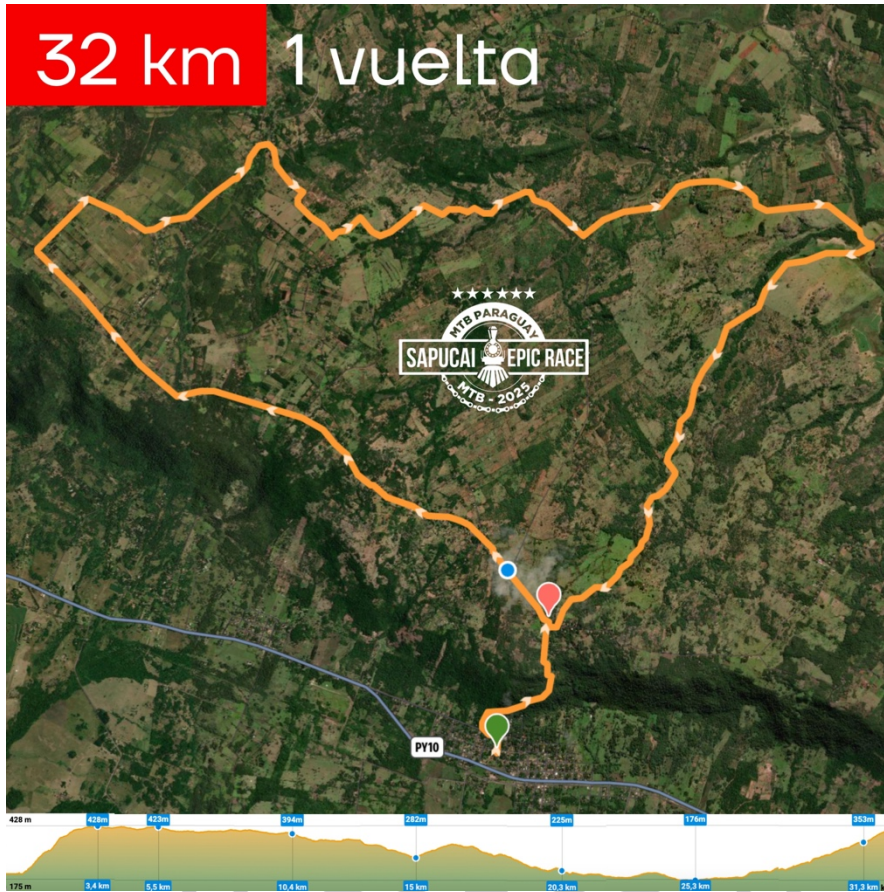

62 km 2 vueltas



Zona del mural artístico de Sapucaí, ubicada sobre la avenida principal Ruta Paraguarí-Villarrica, frente a la ex estación del tren.



- 1 Ambulancia
- 2 Salida
- 3, 4 y 5 Formación de tandas
- 6, 7 y 8 Estacionamiento
- 9 Mural Artístico
- 10 Estación de Trenes
- 11 Restaurante "La estación"

Cima del Cerro Roke: Puesto de control de tiempos y Meta de Montaña

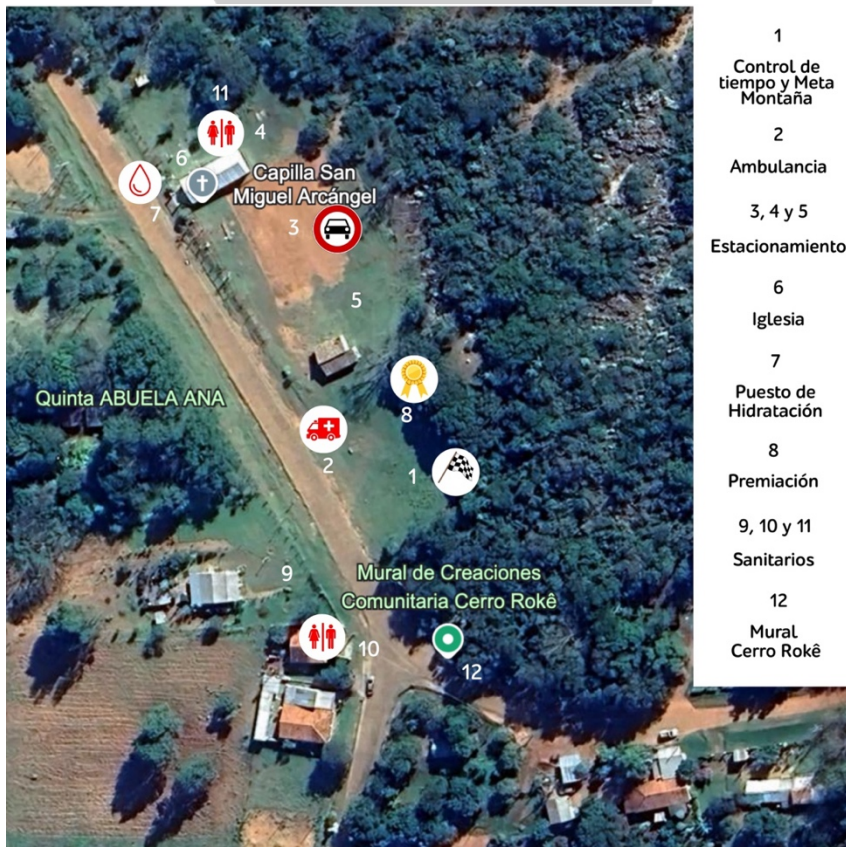

- 1 Control de tiempo y Meta Montaña
- 2 Ambulancia
- 3, 4 y 5 Estacionamiento
- 6 Iglesia
- 7 Puesto de Hidratación
- 8 Premiación
- 9, 10 y 11 Sanitarios
- 12 Mural Cerro Roké

ORDEN DE LARGADA Y HORARIOS

Recomendación para todos los ciclistas:

- Realizar un calentamiento mínimo de **30 minutos** antes del horario de largada correspondiente.
- La convocatoria general es **Domingo 04 de mayo, 06:00 hs** en el **Mural Artístico de Sapucaí**.
- [Ubicación Google Maps del punto de encuentro](#)

FORMACION DE TANDAS EN EL PUESTO DE CONTROL DEL CERRO ROKE

1° TANDA – 17 km

Horario de largada: 08:00 hs

Lugar: Cima del Cerro Roke

[Ubicación Google Maps](#)

- Infanto Juvenil Caballeros
- Infanto Juvenil Damas
- Categoría Tour Experience, iniciantes

FORMACION DE TANDAS, ZONA MURAL ARTISTICO DE SAPUCAI

2° TANDA – 62 km

Horario de largada: 08:16 hs

Lugar: Mural Artístico de Sapucaí

- Elite Caballeros
- Sub 23 Caballeros
- Elite Damas
- Sub 23 Damas

3° TANDA – 62 km

Horario de largada: 08:18 hs

Lugar: Mural Artístico de Sapucaí

- Master A Caballeros
- Master B1 Caballeros
- Master B2 Caballeros

4° TANDA – 62 km

Horario de largada: 08:20 hs

Lugar: Mural Artístico de Sapucaí

- Junior Caballeros

- Open Pro Caballeros

5° TANDA – 62 km

Horario de largada: 08:22 hs

Lugar: Mural Artístico de Sapucaí

- Master C1 Caballeros
- Master C2 Caballeros
- Master A Damas
- Open Pro Damas
- Junior Damas

6° TANDA – 32 km

Horario de largada: 08:24 hs

Lugar: Mural Artístico de Sapucaí

- Master D Caballeros
- Jóvenes Caballeros
- Master B Damas
- Master C Damas
- Jóvenes Damas

7° TANDA – 32 km

Horario de largada: 08:26 hs

Lugar: Mural Artístico de Sapucaí

- Open -30 Caballeros
- Open +30 Caballeros
- Open +40 Caballeros
- Open +50 Caballeros
- Open +100 kg Caballero

8° TANDA – 32 km

Horario de largada: 08:28 hs

Lugar: Mural Artístico de Sapucaí

- Open -30 Damas
- Open +30 Damas

IMPORTANTE

- Presentarse al llamado 30 minutos antes de cada tanda.
- Los horarios son referenciales y se confirmarán el día del evento en función a la organización y tiempos de largada.
- La no presentación en el horario de largada implica la pérdida del puesto asignado.

- Los puestos de control y puntos de hidratación estarán ubicados estratégicamente a lo largo del recorrido.

A TENER EN CUENTA

Normas y recomendaciones para todos los participantes de la Sapucaí Epic Race 2025:

- Bicicletas y equipamiento: Uso obligatorio de bicicleta en óptimas condiciones (cubiertas, frenos, transmisión, etc.), casco homologado y ropa adecuada.
- Prohibido el uso de:
 - Auriculares.
 - Cámaras tipo GoPro o accesorios adheridos al cuerpo o al casco.
 - Medias de compresión.
- Ruedas: Ancho mínimo permitido 1.5 pulgadas.
- Manillar: Debe tener tapones de seguridad.
- Prohibido:
 - El consumo de bebidas alcohólicas en la zona de carrera.
 - Que el corredor reciba empuje por parte de personas ajenas o miembros de su equipo.
- Recomendaciones antes de la largada:
 - Realizar 30 minutos de calentamiento.
 - Llevar herramientas básicas, geles, alimentos e hidratación suficiente.
 - Respetar horarios y orden de largada.
- En caso de llegada tardía a la largada, el corredor deberá avisar al Comisario de carrera, quien autorizará su partida, respetando el horario oficial de su categoría.
- Se permite elegir entre bicicletas MTB rígida o doble suspensión, pero no se permite el cambio de bicicleta una vez iniciada la competencia.
- Cada corredor es responsable de su asistencia técnica personal, llevando sus propias herramientas para reparaciones menores.
- Dorsal obligatorio:
 - Debe ser visible en todo momento.
 - Si se rompe durante la carrera, el corredor debe conservarlo para la validación en los controles de tiempo y notificar a los responsables.
 - En caso de pérdida antes de largar, se podrá solicitar un nuevo dorsal abonando Gs. 20.000 en los horarios habilitados.
- Juego limpio: Se apela al espíritu deportivo, evitando cualquier forma de violencia o conducta antideportiva.

ASISTENCIA MÉDICA

- 2 ambulancias de la empresa SAS estarán disponibles durante toda la competencia de 07:30 a 13:00 Hs.
 - Una en la zona de salida (Mural Artístico de Sapucaí).
 - Una en la cima del Cerro Roké.
- En caso de accidentes graves, el traslado será al Hospital Regional de Paraguari. Teléfono: 0531-432.240 [Ubicación en Google Maps](#)

PUNTOS DE CONTROL, ASISTENCIA MECÁNICA Y HIDRATACIÓN

PUNTOS DE CONTROL

- Largada: Mural Artístico de Sapucaí (a 100 m del Parador “La Estación”).
- Km 2.55 – Cima del Cerro Roké
- Km 6.83
- Km 9.58
- Km 11 – Desvío principal
- Km 14.5 – 50 m del arroyo Ytororó
- Km 17.12 – Zona de atención “Calavera”
- Km 19.82 – Segundo arroyo
- Km 25 – Desvío Estancia Scavone
- Km 32 – Puesto de control de vueltas
- Km 40 – Desvío principal a Ytororó
- Km 46.7 – Zona de atención “Calavera”
- Km 49 – Arroyo
- Km 54 – Estancia Scavone
- Km 62 – Llegada

PUNTOS DE HIDRATACIÓN NEUTRA (provisión por la organización)

- Km 2.55 – Cima del Cerro Roké
- Km 20.8
- Km 29
- Km 32.1
- Km 50.3
- Km 58.8
- Km 62 – Llegada

ASISTENCIA MECÁNICA (a cargo de cada equipo o corredor libre)

Cada equipo o ciclista debe contar con su propio asistente mecánico, quien podrá asistir exclusivamente en los siguientes puntos:

- Km 2.55 – Cima del Cerro Roké
- Km 20.8 – Punto de hidratación
- Km 29 – Punto de hidratación
- Km 32 – Control de tiempos / llegada

En estos puntos se permite la ayuda mecánica tanto del equipo como del público en general.

TÍTULOS A DISPUTAR - SAPUCAI EPIC RACE 2025

Campeón Meta Montaña - Mejor Escalador

- General Caballeros: Elite, Sub 23, Junior, Master A, Master B1, Master B2 (según reglamento).
- General Damas: Elite, Sub 23, Junior, Master A (según reglamento).
Condicionado a cumplir los requisitos establecidos en el reglamento (ver detalles en "Premiación Mejor Escalador").

Campeones Meta Montaña - 28 Categorías

- Se premiará al Campeón Meta Montaña 2025 en cada una de las 28 categorías habilitadas.

Campeones Generales por Categoría - 1° al 5° Puesto

- Se premiará a los 5 primeros puestos de cada una de las 28 categorías oficiales.

Maillot de Campeón - Tandas Específicas

- General Elite y Sub 23 (Damas y Caballeros): Maillot de Campeón de la General.
- Tanda 3 (Caballeros Master A, B1, B2): Maillot de Campeón de Tanda.
- Tanda 4 (Caballeros Open Pro y Junior): Maillot de Campeón de Tanda.
- Tanda 5 (damas, Junior, Open Pro, Master A): Maillot de Campeona de Tanda.

Premiación Maillot Campeón de la General y Master

- El Maillot de Campeón SAPUCAI EPIC RACE 2025 es de confección paraguaya, fabricado por GOX, modelo PRO factor UV.
- Entregado al 1° puesto de cada categoría Damas y Caballeros de la General y Master.

PREMIACIÓN SAPUCAI EPIC RACE 2025

Lugar de Premiación

- Cima del Cerro Roké, al costado del Punto de Control.
- Horario: 12:00 hs (recomendación del Colegio de Comisarios).

Requisitos para la Premiación

- Los ciclistas que integren el podio del 1° al 5° puesto, incluyendo el Campeón Meta Montaña, deben presentarse con indumentaria de ciclista completa (maillot, calza y calzado deportivo).
- La presencia personal es obligatoria. Los premios no se entregarán a otra persona en representación del ganador.

MEDALLAS POR PUESTO EN CADA CATEGORÍA

Puesto	Premio
1°	Medalla de Oro
2°	Medalla de Plata
3°	Medalla de Bronce
4°	Medalla
5°	Medalla

PREMIACIÓN EN EFECTIVO - MEJOR ESCALADOR (META MONTAÑA)

Condicionado al reglamento (ver observación abajo).

Categoría Elite y Sub 23

Género	Premio
Caballeros	Gs. 300.000 (Guaraníes trescientos mil)
Damas	Gs. 300.000 (Guaraníes trescientos mil)

PREMIACIÓN MEJOR TIEMPO META MONTAÑA - TODAS LAS CATEGORÍAS

- Medalla de Oro al 1° lugar en cada categoría, con el título Campeón Meta Montaña Sapucaí Epic Race 2025.
- Condiciones:
 - Para consagrarse Campeón Meta Montaña, el corredor debe terminar la carrera entre los 5 primeros puestos de su categoría.

- Si el corredor con mejor tiempo en la Meta Montaña no llega entre los 5 primeros, el título pasa al 2° mejor tiempo, y así sucesivamente.

PREMIACIÓN GENERAL SAPUCAI EPIC RACE 2025

Premiación Medallas - Todas las Categorías

(Damas y Caballeros)

Puesto	Premio
1°	Medalla
2°	Medalla
3°	Medalla
4°	Medalla
5°	Medalla

Premiación en Efectivo - Clasificación General Elite y Sub 23

(Según modificación del Artículo 68 del 26 de marzo de 2025 de la FMC)

CABALLEROS

Puesto	Premio
1°	Gs. 500.000.-
2°	Gs. 350.000.-
3°	Gs. 300.000.-
4°	Gs. 200.000.-
5°	Gs. 100.000.-

DAMAS

Puesto	Premio
1°	Gs. 500.000.-
2°	Gs. 350.000.-
3°	Gs. 300.000.-
4°	Gs. 200.000.-
5°	Gs. 100.000.-

Reconocimientos y Obsequios por Tanda

(1° al 5° Puesto en cada una)

- **TANDA 3 - Master A, B1, B2 (Caballeros)**

1°, 2°, 3°, 4°, 5°

- **TANDA 4 - Open Pro, Junior (Caballeros)**

1°, 2°, 3°, 4°, 5°

- **TANDA 5 - Damas (Master A, Open Pro, Junior)**

1°, 2°, 3°, 4°, 5°

- **TANDA 5 - Caballeros Master C1, C2**

1°, 2°, 3°

- **TANDA 7 - Open Caballeros**

1°, 2°, 3°

- **TANDA 8 - Open Damas**

1°, 2°, 3°

Reconocimientos y Obsequios por categorías representativas

Master D, caballeros

1°

Master B, damas

1°

Master C, damas

1°

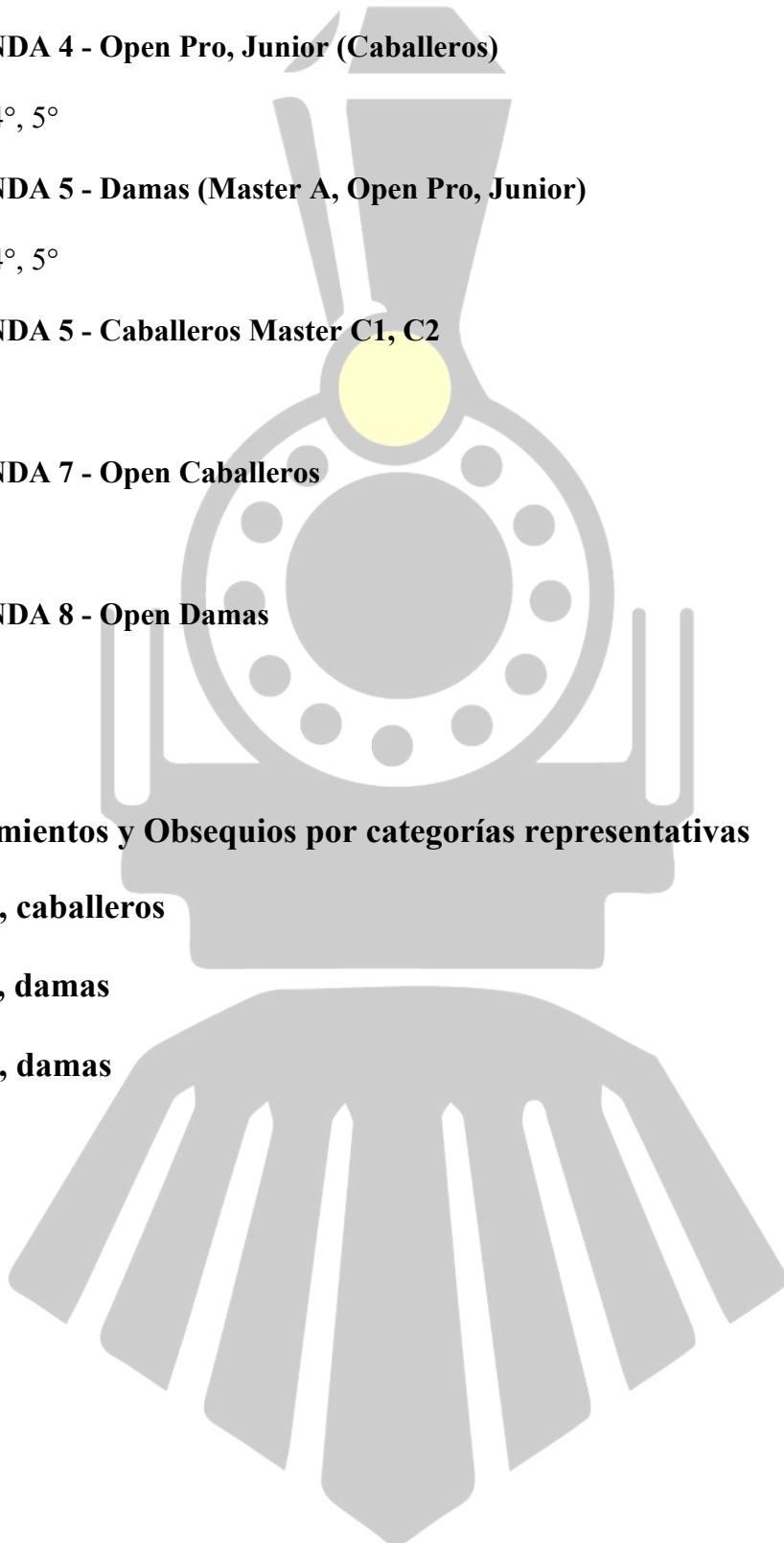

COMPROMISOS Y REGLAMENTO

Responsabilidad Asumida - Deslinde de Responsabilidades

1. La inscripción implica que cada competidor declara estar en condiciones físicas aptas para participar, aceptando los riesgos inherentes a la competencia. Libera de responsabilidad a la organización, municipios, colaboradores y patrocinadores por cualquier incidente físico, psíquico, accidentes o situaciones fortuitas.
2. El formulario de inscripción debe estar completo, firmado y entregado, incluyendo la exención de responsabilidad.
3. El competidor autoriza el uso de su imagen en medios y redes sociales, sin derecho a compensación económica.
4. Los reclamos y denuncias deberán presentarse por escrito al Comisario del evento, acompañados de pruebas y con el respaldo de dos testigos que no pertenezcan al mismo equipo del denunciante. Los equipos deberán realizar el trámite a través de su delegado, mientras que los corredores libres podrán hacerlo personalmente.
5. Las reclamaciones y denuncias deberán presentarse por escrito y dirigirse al comisario del evento, previo pago de 100.000 Gs. En caso de que la denuncia sea confirmada, dicho monto será reembolsado al denunciante.
6. La inscripción en la competencia implica el conocimiento y la aceptación del reglamento de la UCI, la FMC y el reglamento específico de SAPUCAI EPIC RACE 2025."

Horarios y Formación

5. Domingo 04 de mayo: Formación en zona de largada a las 07:30 hs. Cada corredor debe ubicarse en la categoría y tanda correspondiente.
6. Corredor en categoría incorrecta en la formación será descalificado.
7. Es responsabilidad de cada corredor conocer su tanda, categoría y horario.
8. Si un corredor pierde la largada de su tanda, debe presentarse ante el Comisario para su autorización de salida. El tiempo de su tanda se respeta.

Condiciones de Carrera

9. El evento NO se suspende por lluvia.
10. Cada ciclista es responsable de conocer el recorrido y cantidad de vueltas que le corresponde.
11. La organización no se responsabiliza por suspensión o retraso por causas de fuerza mayor.

Dorsales

12. Cada corredor es responsable de su dorsal, debe estar visible durante toda la carrera. Sin dorsal, no se registra el tiempo.
13. Al finalizar, el dorsal debe ser devuelto. En caso contrario, se deberá abonar Gs. 20.000.-.

Causales de Descalificación

1. Cambio de bicicleta durante la carrera.
2. Agresión verbal o física a jueces, corredores o staff.
3. Destrucción o modificación de la señalización del circuito.
4. Obstrucción intencional del circuito o zona de llegada.
5. Consumo de bebidas alcohólicas durante la competencia (hasta el final de la premiación).
6. Acortar el recorrido, romper cintas o flechas señalizadoras.
7. Recibir asistencia técnica fuera de las zonas habilitadas.
8. No uso correcto del dorsal (debe estar visible a la llegada).
9. Mal uso del casco (debe estar correctamente colocado en todo momento).
10. Acompañamiento de corredores sin dorsal durante la carrera.
11. Ubicarse en tanda o categoría incorrecta en la largada.
12. Uso de bicicletas o vehículos externos para estirar o acompañar al corredor.

CRONOGRAMA DEL EVENTO

Entrega de dorsal, Asunción

- **Viernes 02 de mayo**

Lugar: Cyclesport SA, Asunción

Dirección: Av. Santísima Trinidad N° 570

Horario: de **15:00 a 20:00 hs.**

<https://maps.app.goo.gl/pzzVXvhsjkhuN6d79>

- **Sábado, 03 de Mayo**

Cierre de inscripciones: 14:00 hs.

- **Entrega de dorsal en Sapucaí**

Lugar: **Parador La Estación** (frente a la ex estación del ferrocarril)

Horario: 16:00 a 21:00 hs.

Importante

Tener a mano el comprobante de pago.

Completar el formulario de deslinde de responsabilidades.

Presentar los datos personales completos:

- Nombre y Apellido
- N° de C.I.
- Categoría
- Club o Team
- Número de celular

Esto agiliza la entrega del dorsal.

- **Domingo, 04 de Mayo - Sapucaí**

Entrega de dorsales: 06:00 a 07:30 hs.
Lugar: Parador La Estación
Formación y llamado de lista: 07:30 hs.
Largada oficial: 08:00 hs.

- **Control de tiempo:** A cargo de Timio

Inicio: 08:00 hs.
Finaliza: 13:00 hs.

Después de las 13:30 hs. no se registrarán tiempos en la base de datos oficial que se publicará en la web de Timio.

- **Premiación:** 12:00 hs.

Lugar: Cima del Cerro Roké
Cierre de puesto de control: 13:30 hs.

RECOMENDACIONES PARA EL PÚBLICO EN GENERAL

- Evitar aglomeraciones.
- Mantener el lugar limpio.
- Respetar a los vecinos de Sapucaí.
- Cuidar los bienes y monumentos históricos de la ciudad.
- No consumir bebidas alcohólicas en la zona de carrera.
- Si se realizan fogatas, asegurarse de un correcto apagado.
- En zonas de camping, evitar ruidos molestos hacia otros participantes.
- Se recomienda el uso de repelentes por la presencia de mosquitos.

ALOJAMIENTOS Y CAMPINGS DISPONIBLES

Nombre	Tipo	Teléfono	Ubicación
Complejo potrero Yvate (Sapucaí)	Hospedaje/camping	+595985979274	https://maps.app.goo.gl/D9rTacY19HKc4uxG9
Balneario San Blas, (Sapucaí)	Camping	+595 983 476380	Ver ubicación
Posada Tape Boli, (Sapucaí)	Camping / Posadas	+595 982 401715	Ver ubicación
Balneario KM 84 (Sapucaí)	Hospedaje/Camping	+595 982 616452	Ver ubicación

Nombre	Tipo	Teléfono	Ubicación
Hostal Arasa (Escobar)	Hospedaje	+595 982 229510	Ver ubicación
Posada Arroyo Pora (Escobar)	Hospedaje/Camping	+595 981 895020	Ver ubicación
La Posada del Cerro Hú (Paraguari)	Hospedaje/Camping	+595 981 872218	Ver ubicación
Hotel Serranía (Paraguari)	Hospedaje	+595 982 997149	—
Hotel Gabriela (Paraguari)	Hospedaje	+595 971 853407	—
Quinta San Expedito	Hospedaje	+595 971 350807	—
Don Tomás Posada Turística	Hospedaje	+595 981 558405	—
Granja J & C (Paraguari)	Hospedaje	+595 972 164257	—
Quinta Cerro Jere (Paraguari)	Hospedaje	+595 981 432771	—
Quinta Pincho	Hospedaje	+595 983 778122	—
Casa Vacacional Bohemian	Hospedaje	+595 986 153988	—
Posada Diochi Paradise (Escobar)	Hospedaje	+595 972 210006	—
Alpinas Kamba	Hospedaje	+595 984 901823	—
Cabañas San Miguel	Hospedaje	+595 983 716351	—
Quinta Yvaga (Paraguari)	Hospedaje	+595 981 503077	—
Rancho Vista Mbatoví	Hospedaje	+595 971 900171	—
Posada Turística La Soñada (Piribebuy)	Hospedaje	+595 971 184217	—
Granja Turística Tower (Paraguari)	Hospedaje	+595 976 325723	—